

Sektornet VPN

Installationsvejledning Windows XP

© UNI•C December 2008

Version 4.1

Af Jesper Skou Jensen og Mads Udengaard Sørensen

Indledning

Denne vejledning gennemgår opsætning af Sektornet VPN på Windows XP.

I det følgende er det antaget, at der er installeret en fungerende Digital Signatur på computeren, og at den er sammenknyttet med et UNI-Login. Hvis det ikke er tilfældet, skal det gøres først, se evt. yderligere informationer på

<http://support.emu.dk/sektornet-vpn/>

Det er ligeledes andtaget at installations pakken er downloaded til computeren.

Pakken kan downloades fra <http://www.vpn.sektornet.dk>



Sektornet_VPN.exe

1 Start installationen

Installationsprocessen startes ved at dobbeltklikke på filen



Først undersøger programmet om der findes en tidligere version af Sektornet VPN. Hvis det er tilfældet vil denne automatisk blive forsøgt afinstalleret, men det kan være nødvendigt, at fjerne en tidligere version manuelt (Startmenu → Kontrolpanel → Tilføj eller fjern programmer → Sektornet VPN). Herefter startes installationen på ny.

Efter et øjeblik vises velkomstbilledet. Klik **Next** for at fortsætte.



Markér ”I accept the license agreement” og klik **Next**.

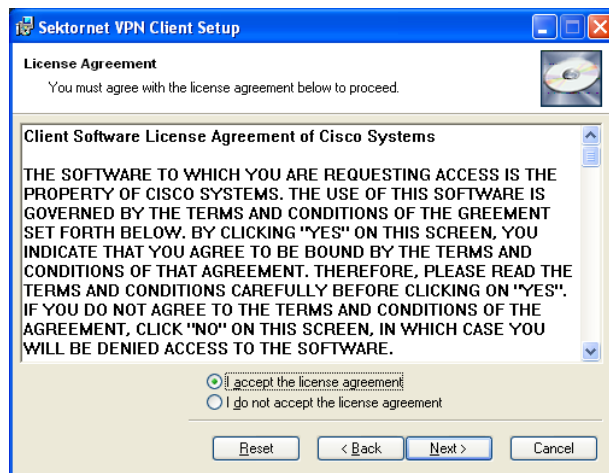

Klik **Next** for at acceptere, at Sektornet VPN installeres i den foreslåede mappe.

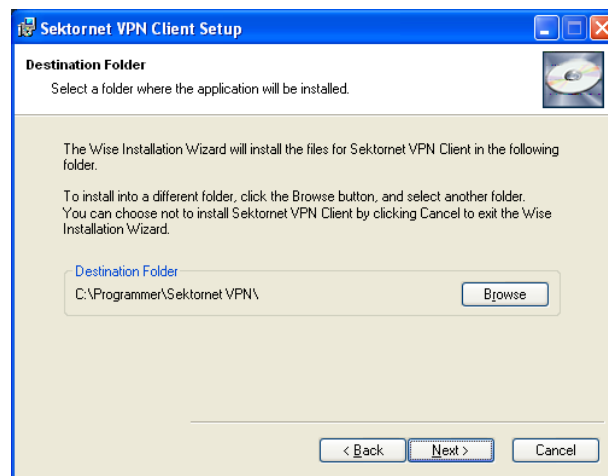

Klik **Next** for at påbegynde den egentlige installation.

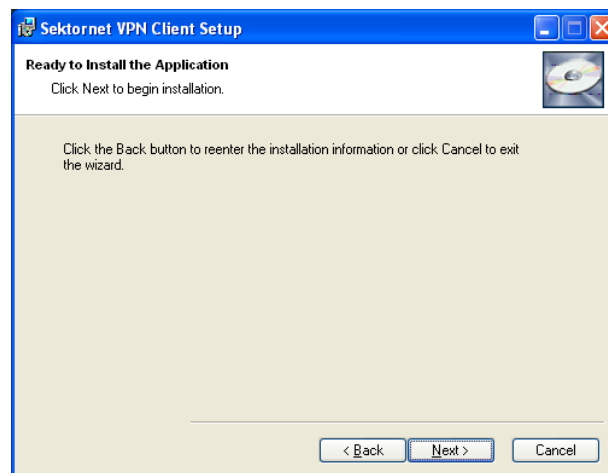

Nu installeres Sektornet VPN....

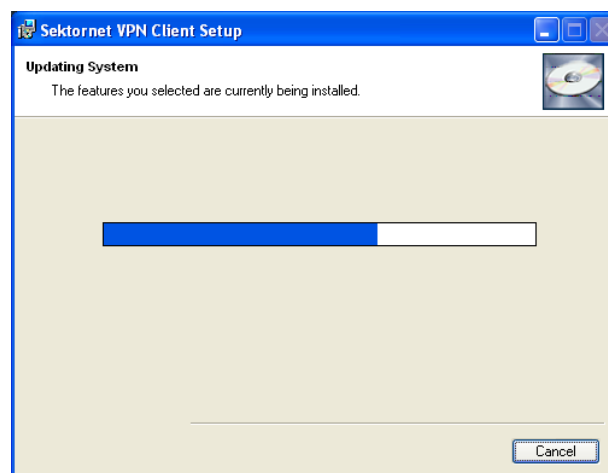

Klik **Finish** for at afslutte installationen.



Klik **Yes** for at genstarte maskinen.

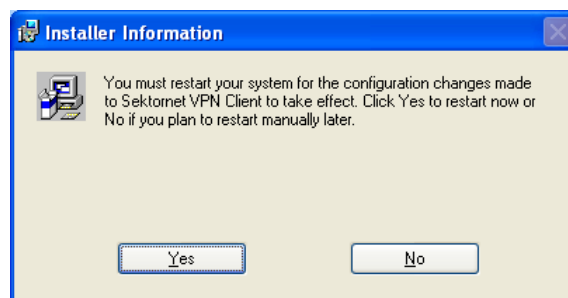

2 Vælg certifikat

Når maskinen er genstartet skal Sektornet VPN klienten sættes op til at benytte den korrekte digital signatur (certifikat).

Start VPN klienten op (Startmenu → Programmer → Sektornet VPN) og **højreklik** på profilen og vælg **Modify**.

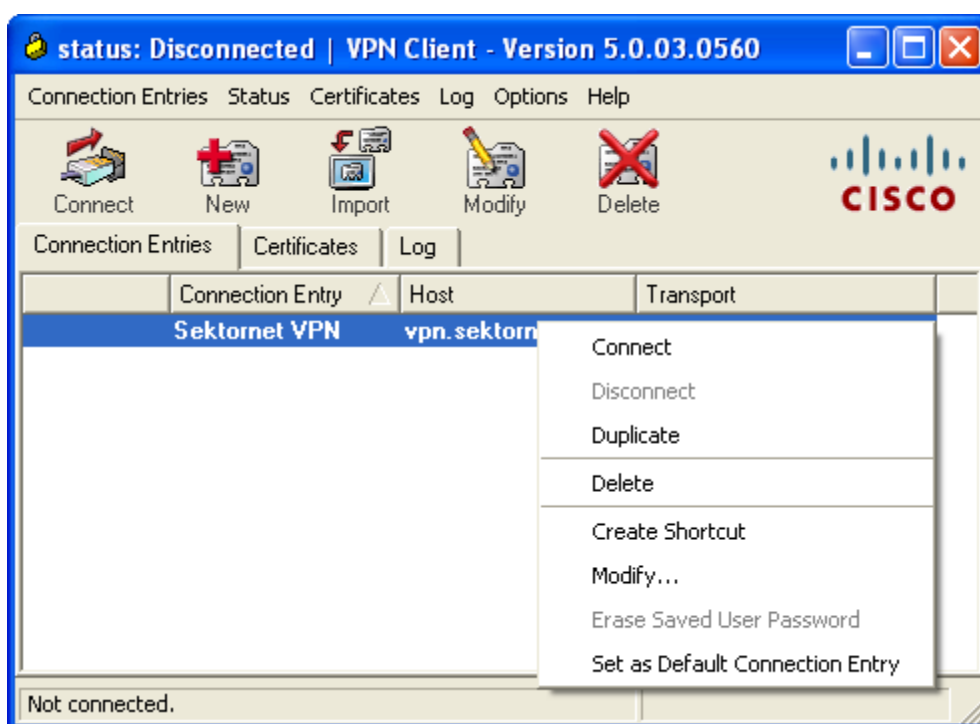

Udpeg nu den digitale signatur, under ”Certificate Authentication” punktet i bunden af vinduet. Klik **Save** for at gemme ændringerne.

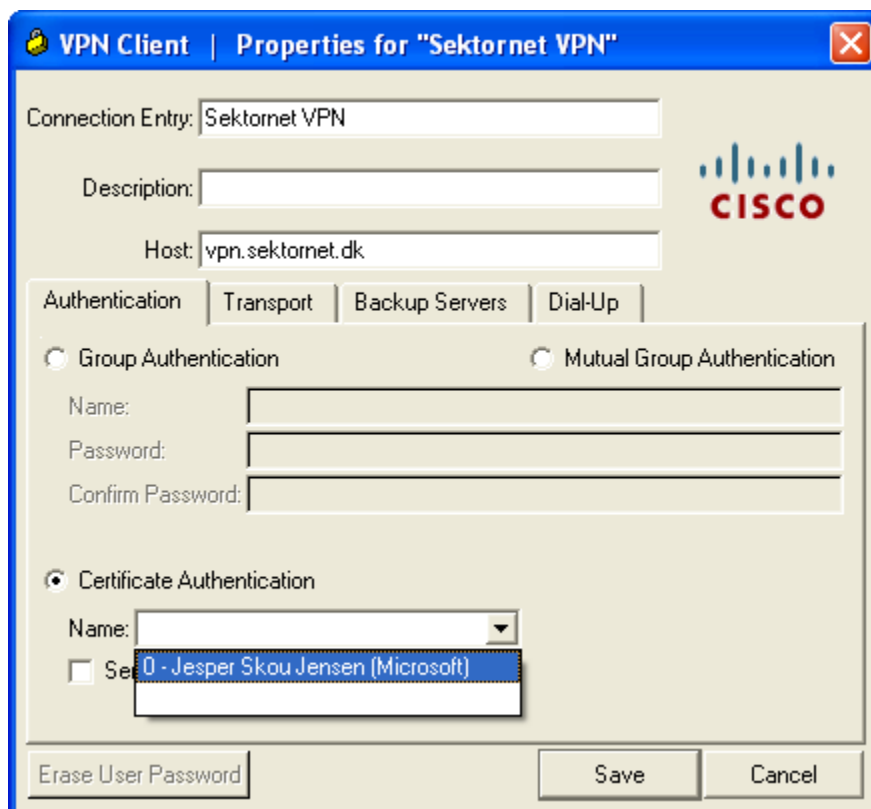

Sektornet VPN er nu installeret og klar til brug.

3 Etabler VPN-forbindelse

Installationen er nu afsluttet, og Sektornet VPN er klar til brug. For at teste VPN-forbindelsen gøres følgende:

For det første skal det sikres, at maskinen har forbindelse til Internettet. Hvis du er på en fast forbindelse som fx ADSL er det sikkert automatisk tilfældet.

Klik på **Connect**

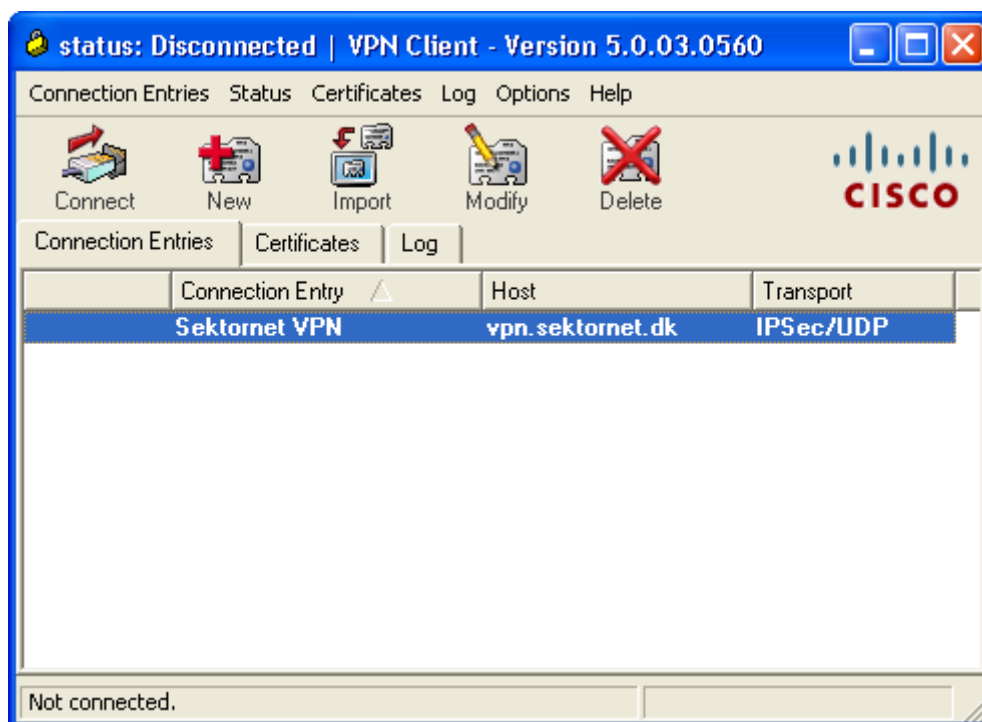

Adgangskoden til den digitale signatur skal nu indtastes. Klik derefter på **OK**. - Bemærk at vinduet en gang imellem godt kan gemme sig bag ved Sektornet VPN vinduet, så det lige skal gøres aktivt før koden kan indtastes.

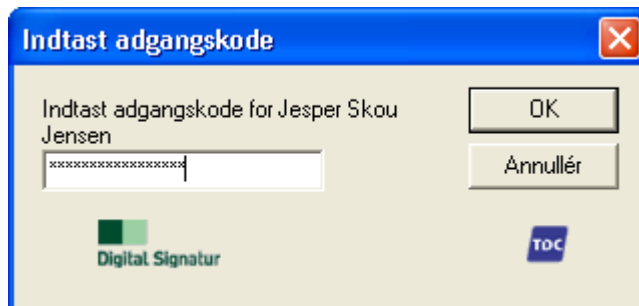

Såfremt den digitale signatur er gyldig, og adgangskoden er angivet korrekt, bør VPN-forbindelsen nu blive etableret, og programmet bliver herefter minimeret.

Hvis dette ikke er tilfældet kan der findes yderligere informationer og eventuelle løsnings muligheder på <http://support.emu.dk/sektornet-vpn/>

En lukket gul hængelås i nederste højre hjørne af skærmen illustrerer, at VPN er aktiv. **Højreklik** på ikonet og vælg **Disconnect** for at nedlægge VPN-forbindelsen igen.

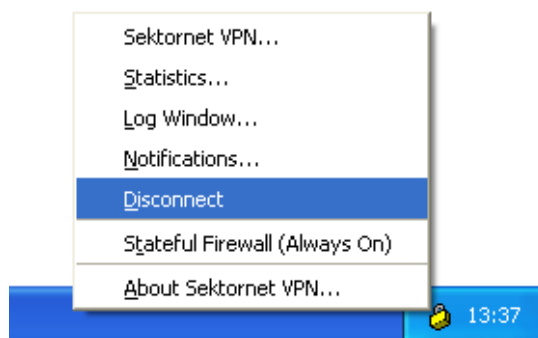

Bemærk: afhængig af hvad VPN forbindelsen ønskes anvendt til, kan der være behov for yderligere tilretning på maskinen. Eksempler herpå behandles i brugervejledningen, der kan hentes på samme sted som denne installationsvejledning. Det skal i øvrigt nævnes, at disse specielle tilretninger/konfigurationer, der i høj grad er afhængige af lokale forhold, generelt ikke er supporteret af Sektornet Brugersupport. Der henvises i stedet til skolens IT-ansvarlige.