



Introduktion til SkoleKoms mail- og konferencesystem

# Du er på første klasses mail med dine kollegaer i hele landet

**I SkoleKom kan du let og ubesværet maile og deltage i konferencer med lærere i hele landet – på tværs af landsdele og på tværs af skoleområder.**

– Hvorfor skulle vi dog beskæftige os med SkoleKom? vil mange lærere sikkert sige.

– Vi har jo vores helt eget system på vores skole.

Og det er rigtigt at mange skoler har deres helt bestemte system som udmærket dækker deres lokale behov for kommunikation og administration.

Men hæver man blikket fra det rent lokale og kigger ud over landet som helhed og på tværs af alle skoleområder, så er der kun ét kommunikationssystem der er dækkende, og det er SkoleKom.

Langt de fleste skoler og dermed langt de fleste lærere i Danmark er på SkoleKom. Det betyder at du som lærer inde på SkoleKom umiddelbart kan komme på mail med de fleste af dine kollegaer, ligegyldigt om de bor i den anden ende af landet, eller om de arbejder inden for andre skoleområder.

SkoleKom bygger på systemet FirstClass, og det tilbyder virkelig også nogle første klasses rammer for at kommunikere.

I den her guide bliver du orienteret om fordelene ved at bruge SkoleKoms mailsystem. Og du får også et indblik i den vidensdeling der foregår i SkoleKoms konferencer.

# Der er mail med mange fordele



SkoleKoms mailsystem har nogle fordele frem for andre mailsystemer. Og det faktum at rigtig mange lærere over hele landet har en e-mail-adresse i SkoleKom, gør ikke fordelene mindre.

Du kan glæde dig over at du har et mailsystem hvor du kan maile til alle og modtage mail fra alle – også til og fra dem der ikke befinder sig på systemet.

Når du har indtastet dit UNI•Login ind til SkoleKom og har åbnet Mailbox'en på SkoleKoms Skrivebord, altså SkoleKoms startbillede, så kan du glæde dig over to ting:

Og så kan du glæde dig over at når du kommunikerer med andre som også er på SkoleKom, så har du en række fordele som de fleste andre mailsystemer ikke tilbyder.

## 100.000 lærere på SkoleKom

Der er i alt 3.287 skoler, der abonnerer på SkoleKom. Det betyder at næsten alle grundskoler og de fleste af skolerne inden for selvejeområdet, bl.a. gymnasier, erhvervsskoler og seminarier, er på SkoleKom.

På årsbasis er der ca. 300.000 unikke brugere på SkoleKom. Et forsigtigt skøn siger at omkring 100.000 lærere er aktive brugere.

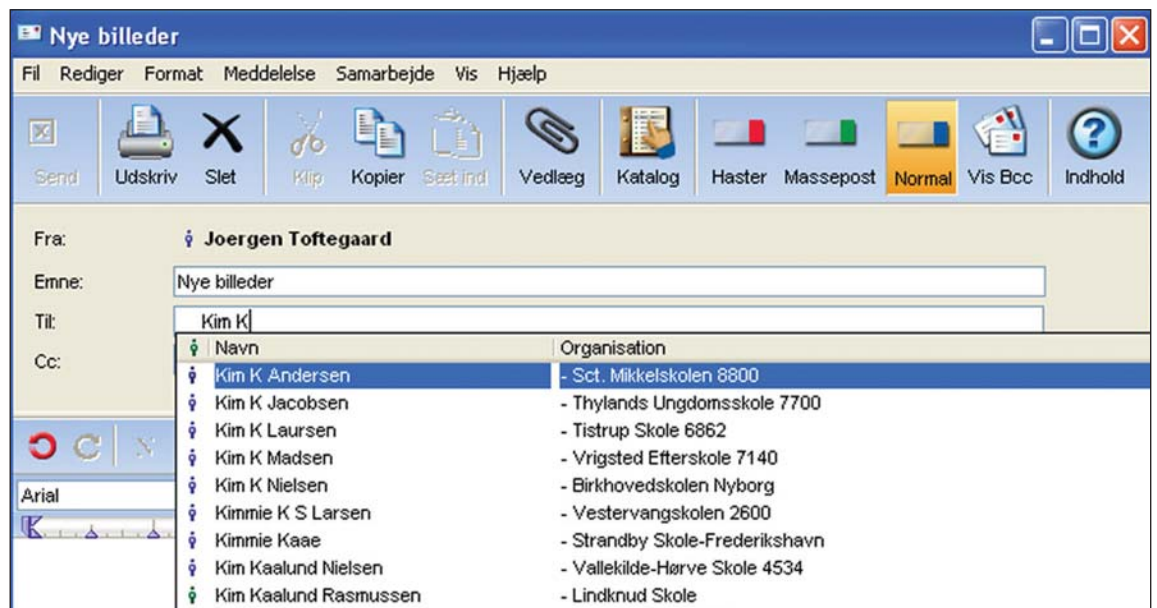

Udsnit fra SkoleKoms Mailbox. Afsenderen er ved at skrive til Kim Kastrup der også er på SkoleKom, og allerede efter fornavnet popper navneforslagene op med angivelse af organisation. (Kim Kastrup er en fiktiv person).

## Når du vil og hvor du vil

Du har flere mulige indgange til SkoleKom:  
Du kan gå ind via

- internetadressen [www.skolekom.dk](http://www.skolekom.dk)
- mobiltelefon på [mobil.skolekom.dk](http://mobil.skolekom.dk)
- et særligt program, en FirstClass-klient, som du installerer på din maskine.

Den første indgang har den fordel at du umiddelbart kan bruge den fra alverdens computere. Den anden har den fordel at du kan nøjes med en mobiltelefon, men til gengæld er webfladen barberet for grafik. Den tredje giver en hurtigere tilgang med flere faciliteter, så den anbefaler vi at du bruger fra din egen computer. Du kan selv downloade og installere klienten som du finder på [www.skolekom.dk](http://www.skolekom.dk) under menupunktet Download.



Indgangen fra [www.skolekom.dk](http://www.skolekom.dk).

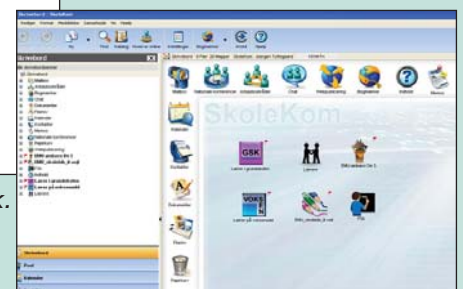

Indgangen via klienten.



## Du skriver til den rigtige adressat

Man hedder det man hedder, på SkoleKom. Så når du skriver til Kim Kastrup, så begynder du blot at skrive navnet, og efter du har indtastet nogle få tegn, fremkaldes en liste med mulige navne. Herefter kan du så bare vælge det rigtige.

I det hele taget får du kun lov til at sende en mail fra SkoleKom når den er forsynet med en gyldig e-mail-adresse.



## Du kan kende de andre på navnet

Når du i SkoleKom modtager mail fra Kim Kastrup, vil du med det samme kende afsenderen på navnet. Skulle der være flere Kim Kastrup'er på SkoleKom, vil vores Kim Kastup få et nummer på sit navn så det fx lyder Kim Kastrup3.

Inde bag dette SkoleKom-navn ligger en e-mail-adresse der består af brugerens fornavn og efternavn separeret med et punktum efterfulgt af @skolekom.dk. Kim Kastrup3 har altså adressen kim.kastrup3@skolekom.dk som han optræder med i andre mailsystemer. Hvis Kim Kastrup3 er træt af denne eksterne e-mail-adresse, kan han få lavet et "alias", dvs. en ekstra e-mail-adresse.



## Du kan tjekke om din mail er læst

Det gør du ved at højreklikke på din afsendte mail og vælge Historik. Så ser du en registrering af hvem der har åbnet mailen og hvornår. Og hvis du har vedhæftet et dokument, kan du se om det er downloadet.



## Du kan identificere de andre

Når du har åbnet mailen, kan du dobbeltklikke på afsenderens navn hvorefter du fremkalder et resume der er en præsentation af brugeren.

Ved oprettelsen af en SkoleKom-brugere bliver der altid genereret et resume med stamdata. Du kan selv redigere dit resume ved at vælge Fil, Åben, Resume.



## Du kan se hvem der er online

Tryk på knappen Hvem er online, så får du en liste med angivelse af navn og skole på alle dem der nu er på systemet.

Hvis du ønsker det, kan du chatte med en af dem i stedet for at maile.



## Sikkerheden er i top

Al mail i SkoleKom bliver krypteret sådan at man også med sikkerheden i behold kan sende fortrolige oplysninger til hinanden. Desuden er det nu også muligt at lave en krypteret tunnel mellem SkoleKom og eksterne mail-adresser sådan at man fra en skole kan føre en sikker korrespondance med fx kommunens skolepsykolog.



## Kommunikér med flere på én gang

Ligesom du skriver og modtager mail som enkeltindivid, kan du også indgå i en gruppe hvor du skriver til alle på en gang, og hvor du læser alt hvad de andre skriver.

Sådan en gruppe kaldes i SkoleKom en konference, og det man skriver, kaldes ikke mail, men indlæg.

Men formelt set er et indlæg og en mail det samme. Du har de samme valgmuligheder med fonte, farver, skriftstørrelser osv. Det er blot de sammenhænge som de indgår de i, der er forskellige.

### **De nationale konferencer er åbne**

Der er de store åbne konferencer, de nationale konferencer, hvor alle kan deltage og udveksle erfaringer om forskellige emner.

Hvis du dobbeltklikker på ikonet for de nationale konferencer, får du en oversigt over alle de overordnede og vigtigste konferencer. Især de faglige konferencer er meget besøgte.

I dem kan du følge den faglige debat, og hvis du selv har et spørgsmål, kan du være sikker på at få respons i løbet af meget kort tid.

### **Konferencer der er skræddersyet**

Ud over de åbne konferencer er der også lukkede konferencer, dvs. konferencer der er designet for bestemte grupper.

Det kan være konferencer for grupper på den enkelte skole, fx konferencer for hele lærergruppen, for lærerteam eller for elever og lærere i en eller flere klasser. Eller det kan være konferencer for projekter og foreninger der går på tværs af landsdele og måske skoleformer.

Du kan når som helst selv oprette en lukket konference og indmelde de brugere der skal deltage i konferencen.

## Omdiriger din mail fra SkoleKom

Hvis du ikke så tit er inde i SkoleKoms Mailbox, men alligevel modtager en del post her, kan du få omdirigeret din mail fra SkoleKom

til den e-mail-adresse du bruger mest. Læs nærmere om det på [www.skolekom.dk](http://www.skolekom.dk), Om SkoleKom, SkoleKom Standarder.